

# CURSO DE EXPERTO EN ENFERMERÍA Y SALUD ESCOLAR EN LOS CENTROS EDUCATIVOS

## ¿A quién va dirigido?

A enfermeras escolares, enfermeras pediátricas, enfermeras especialistas, y en general, a todas aquellas enfermeras que laboralmente están trabajando en centros escolares o aquellas enfermeras que deseen obtener o ampliar conocimientos en temas que versan sobre la enfermería y la salud escolar.

### Objetivos generales:

Formación orientada a la obtención y conocimientos sobre metodología y práctica, que permita a las enfermeras desarrollar las funciones y competencias adecuadas para el ejercicio profesional en escuelas, en cuanto a la asistencia y la promoción de la salud.

### Objetivos específicos:

- Desarrollar las competencias de la enfermería en el mundo escolar.
- Fomentar la atención integral de la enfermera en las necesidades de salud de toda la comunidad educativa (alumnos, padres, profesorado y comunidad).
- Trabajar la metodología pedagógica en el campo de la educación y la promoción de la salud en la escuela y en los institutos.
- Aprender a asesorar y gestionar la salud escolar de los centros educativos.

## Características del curso

**Inicio del curso:** el 2 de noviembre del 2019.

**Fin del curso:** el 2 de febrero del 2020.

**Modalidad:** Online

**Horas:** 100 horas online

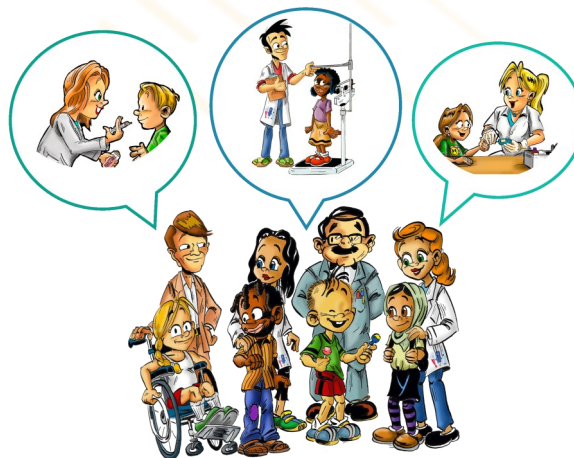

**Observaciones:** para acreditar el curso es necesario que todos los trabajos se envíen dentro de las fechas límites de entrega, siguiendo las indicaciones del profesorado.

## Inscripciones

**Fechas para inscripciones:**

A partir del 5 de septiembre hasta el 2 de octubre del 2019.

### [Formulario de inscripción](#)

\*Es importante escribir nombre/s y apellidos tal cual aparecen en el DNI/NIE.

\*El certificado del curso se enviará al correo electrónico especificado en el formulario a nombre de la persona registrada.



## CUOTAS DE INSCRIPCIÓN

Cuotas	Precio
Socios	170€
NO socios	250€

### Entidad bancaria:



ASSOCIACIO CATALANA D'INFERMERIA I SALUT ESCOLAR

BIC: CAIXESBBXXX

IBAN ES70 2100 0191 1102 0025 1451

**Fecha límite de pagos:** hasta el 28 de octubre del 2019.

**IMPORTANTE:** es imprescindible especificar el nombre del interesado/a, así como el concepto en el recibo del pago.

**Ejemplo:** Maria Vall-CursoExpert.

## PROGRAMA DEL CURSO

### 1.- INTRODUCCIÓN A LA ENFERMERÍA Y LA SALUD ESCOLAR

- 1.1.- Conocimiento de la enfermera y la salud escolar nacional e internacionalmente.
- 1.2.- Competencias y funciones de la enfermera escolar según regulación del Consejo General de Enfermería de España.
- 1.3.- Conocimiento e interrelación de la enfermera con la comunidad educativa.
- 1.4.- Planificación organizativa básica de la enfermera en la escuela.
- 1.5.- Escuelas inclusivas.
- 1.6.- Lecturas Complementarias.
- 1.7.- Preguntas tipo test.

### 2.- PREVENCIÓN, PROMOCIÓN Y EDUCACIÓN PARA LA SALUD EN LOS CENTROS EDUCATIVOS

- 2.1.- Pedagogía aplicada a la educación y la promoción de la salud en las escuelas.
- 2.2.- Promoción de la salud en la escuela, para obtener estilos de vida saludables, desde la infancia a la adolescencia.
- 2.3.- Trabajar la EpS en las escuelas (padres, profesorado, alumnos y entorno social)
- 2.4.- Programa PESEI. (Una propuesta de promoción de la salud para todas las escuelas de Europa).
- 2.5.- Lecturas Complementarias
- 2.6.- Preguntas tipo test.

### 3.- ATENCIÓN ASISTENCIAL A LAS ENFERMEDADES Y URGENCIAS EN LA ESCUELA

- 3.1.- Material básico del consultorio de enfermería, botiquines y maletines de urgencia en los centros educativos.
- 3.2.- Valoración y diagnóstico de la enfermera, escuela y entorno.
- 3.3.- Protocolos de enfermería en la escuela.
- 3.4.- Enfermedades más comunes en la escuela.
- 3.5.- La asistencia en salud en la escuela a niños con necesidades especiales.
- 3.6.- Lecturas Complementarias.
- 3.7.- Preguntas tipo test.

Más información al correo electrónico:

[cursoenfescolar@gmail.com](mailto:cursoenfescolar@gmail.com)

